



Unterkunftskosten

Beträge enthalten die Grundmiete und die Nebenkosten ohne Heizkosten!

bei einem Haushalt mit	in Gemeinden mit Mieten der Stufe II = Deggendorf und Plattling I = übrige Gemeinden im Landkreis	Höchstbetrag in Euro
einem Alleinstehenden	I	347,00
	II	392,00
zwei Familienmitgliedern	I	420,00
	II	474,00
drei Familienmitgliedern	I	501,00
	II	564,00
vier Familienmitgliedern	I	584,00
	II	659,00
fünf Familienmitgliedern	I	667,00
	II	752,00
Mehrbetrag für jedes weitere Familienmitglied	I	79,00
	II	90,00

gültig ab 01.07.2023

Ansprechpartner

Reischl A.

0991 3100-315

0991 3100-41-293

Sachgebietsleiterin

254



Niefanger E.

0991/3100-314

stellvertretende Sachgebietsleiterin

247



Anschrift

Landratsamt Deggendorf

Herrenstrasse 18

94469 Deggendorf

0991 3100-0

0991/3100-41-316

[E-Mail versenden](#)

[Kartenansicht](#)

Öffnungszeiten

Montag - Mittwoch: 7.30 Uhr - 12.30 Uhr

Donnerstag: 7.30 Uhr - 17.00 Uhr

Freitag: 7.30 Uhr - 12.00 Uhr



Wunschzeichen

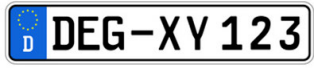

Landkreis Gschichtn



LEADER



Radwege aktu

